

| | | |
|--|-----------------------------------|---|
| <p>ESTADO DE MATO GROSSO PREFEITURA MUNICIPAL DE BARRA DO GARÇAS Rua Celso, 122 - Centro - CEP: 78.600-000 Fone: (55) 3333-1222</p> | | <p>Folha 1/2</p> |
| <p>SECRETARIA MUNICIPAL DE PLANEJAMENTO URBANO E OBRAS</p> | | |
|  | | <p>Coordenadas: 15° 52' 00" S / 52° 15' 00" O</p> |
| <p>Obra: Realização Evento São Valeriano Costa</p> | | |
| <p>Contrato: Projeto Arquitetônico</p> <p>Local: Av. Gabriel Terra, S/N, Vila Santo Antonio, Barra do Garças - MT. CEP: 78600-000</p> <p>PREFEITURA MUNICIPAL DE BARRA DO GARÇAS</p> | | <p>Documento assinado digitalmente</p> <p> MANUELA MARIA DE ARAUJO Titulo: 00000000000000000000 Verifique em: https://verificador.cnpj.br</p> <p> MATHEUS RODRIGUES LUIZ Titulo: 00000000000000000000 Verifique em: https://verificador.dpf.gov.br</p> |
| <p>Proprietário: Autor do Projeto:</p> <p>Jonathan C. dos Santos - CREAMT 47702</p> <p>Marcos M. do Fátori - CREAMT 56023</p> <p>Matheus R. Lobo - CREAMT 80059</p> | | |
| <p>PREFEITURA MUNICIPAL DE BARRA DO GARÇAS</p> | | <p>Documento assinado digitalmente</p> <p> JOSEANILTON CARVALHO DOS SANTOS Titulo: 00000000000000000000 Verifique em: https://verificador.dpf.gov.br</p> |
| <p>Área Construída: 1845,68 m²</p> | <p>Dimensões: 60,00m x 30,75m</p> | |
| <p>Assim. Projeto: Arquitetônico</p> | <p>Data: MAR/2024</p> | <p>Assim. Como: Edificação</p> <p>Assim. Autor: Autor</p> |

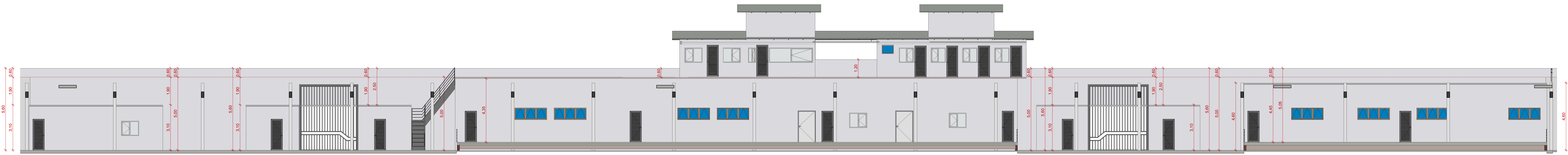

1
Corte 1
1 : 100

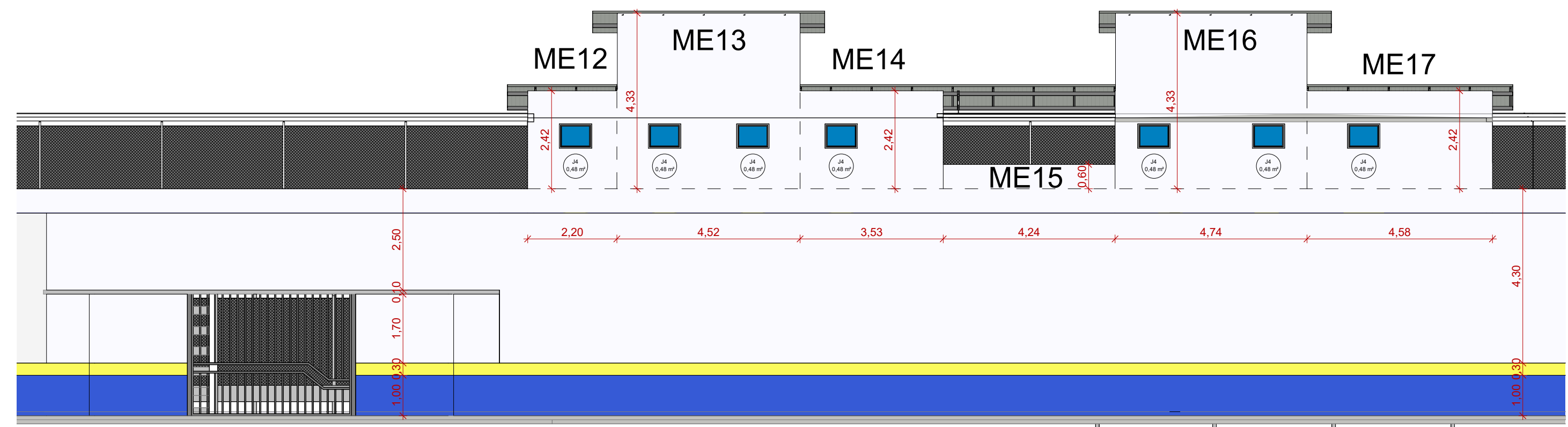
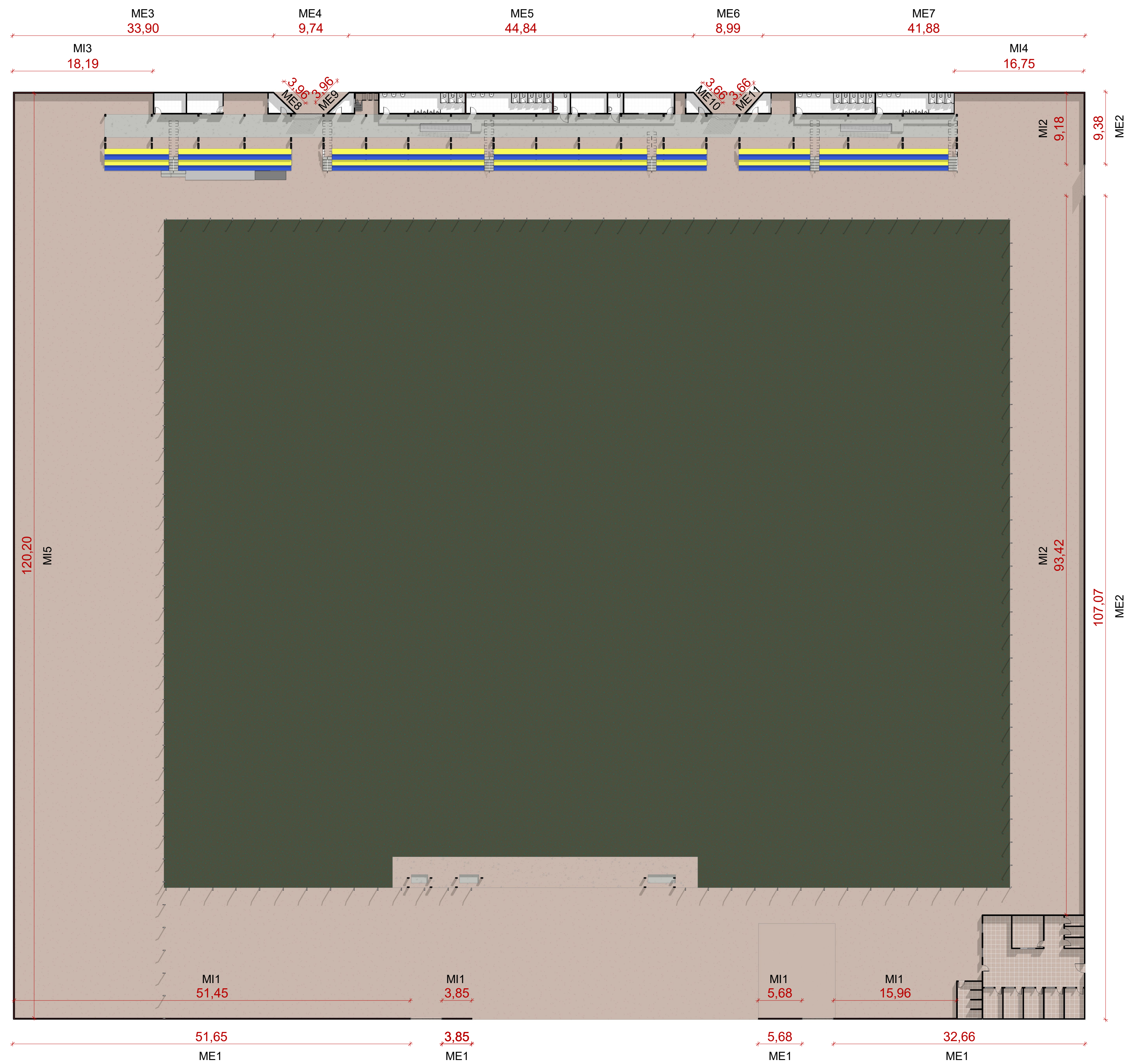

3
Corte 3
1 : 100

| Pintura Muro - Paredes Externas | | | |
|---------------------------------|---------|--------|-----------------|
| | Largura | Altura | Pintura Amarela |
| ME1 | 93,84 | 0,30 | 28,15 |
| ME2 | 116,45 | 0,30 | 34,94 |
| ME3 | 33,90 | 0,30 | 10,17 |
| ME4 | 9,74 | | 0,00 |
| ME5 | 44,84 | 0,30 | 13,45 |
| ME6 | 8,99 | | 0,00 |
| ME7 | 41,88 | 0,30 | 12,56 |
| ME8 | 3,96 | 0,30 | 1,19 |
| ME9 | 3,96 | 0,30 | 1,19 |
| ME10 | 3,66 | 0,30 | 1,10 |
| ME11 | 3,66 | 0,30 | 1,10 |
| Total (m²) | | | 103,85 |

| Pintura Muro - Paredes Externas | | | |
|---------------------------------|---------|--------|--------------|
| | Largura | Altura | Pintura Azul |
| ME1 | 93,84 | 1,00 | 93,84 |
| ME2 | 116,45 | 1,00 | 116,45 |
| ME3 | 33,90 | 1,00 | 33,90 |
| ME4 | 9,74 | | 0,00 |
| ME5 | 44,84 | 1,00 | 44,84 |
| ME6 | 8,99 | | 0,00 |
| ME7 | 41,88 | 1,00 | 41,88 |
| ME8 | 3,96 | 1,00 | 3,96 |
| ME9 | 3,96 | 1,00 | 3,96 |
| ME10 | 3,66 | 1,00 | 3,66 |
| ME11 | 3,66 | 1,00 | 3,66 |
| Total (m²) | | | 346,15 |

| Pintura Muro - Paredes Externas | | | | |
|---------------------------------|---------|--------|------------|----------------|
| | Largura | Altura | Esquadrias | Pintura Branca |
| ME1 | 93,81 | 2,70 | | 253,29 |
| ME2 | 116,45 | 2,70 | | 314,42 |
| ME3 | 33,90 | 4,30 | | 145,77 |
| ME4 | 9,74 | 2,50 | | 24,35 |
| ME5 | 44,84 | 4,30 | | 192,81 |
| ME6 | 8,99 | 2,50 | | 22,48 |
| ME7 | 41,88 | 4,30 | | 180,08 |
| ME8 | 3,96 | 1,70 | | 6,73 |
| ME9 | 3,96 | 1,70 | | 6,73 |
| ME10 | 3,66 | 1,70 | | 6,22 |
| ME11 | 3,66 | 1,70 | | 6,22 |
| ME12 | 2,20 | 2,42 | 0,48 | 4,84 |
| ME13 | 4,52 | 4,33 | 0,96 | 18,61 |
| ME14 | 3,53 | 2,42 | 0,48 | 8,06 |
| ME15 | 4,24 | 0,60 | | 2,54 |
| ME16 | 4,74 | 4,33 | 0,96 | 19,56 |
| ME17 | 4,58 | 2,42 | 0,48 | 10,60 |
| Total (m²) | | | | 1223,33 |

| Pintura Muro - Paredes Internas | | | |
|---------------------------------|---------|--------|----------------|
| | Largura | Altura | Pintura Branca |
| MI1 | 76,94 | 4,00 | 307,76 |
| MI2 | 102,60 | 4,00 | 410,40 |
| MI3 | 18,19 | 5,60 | 101,86 |
| MI4 | 16,75 | 5,60 | 93,80 |
| MI5 | 120,20 | 4,00 | 480,80 |
| Total (m²) | | | 1394,62 |

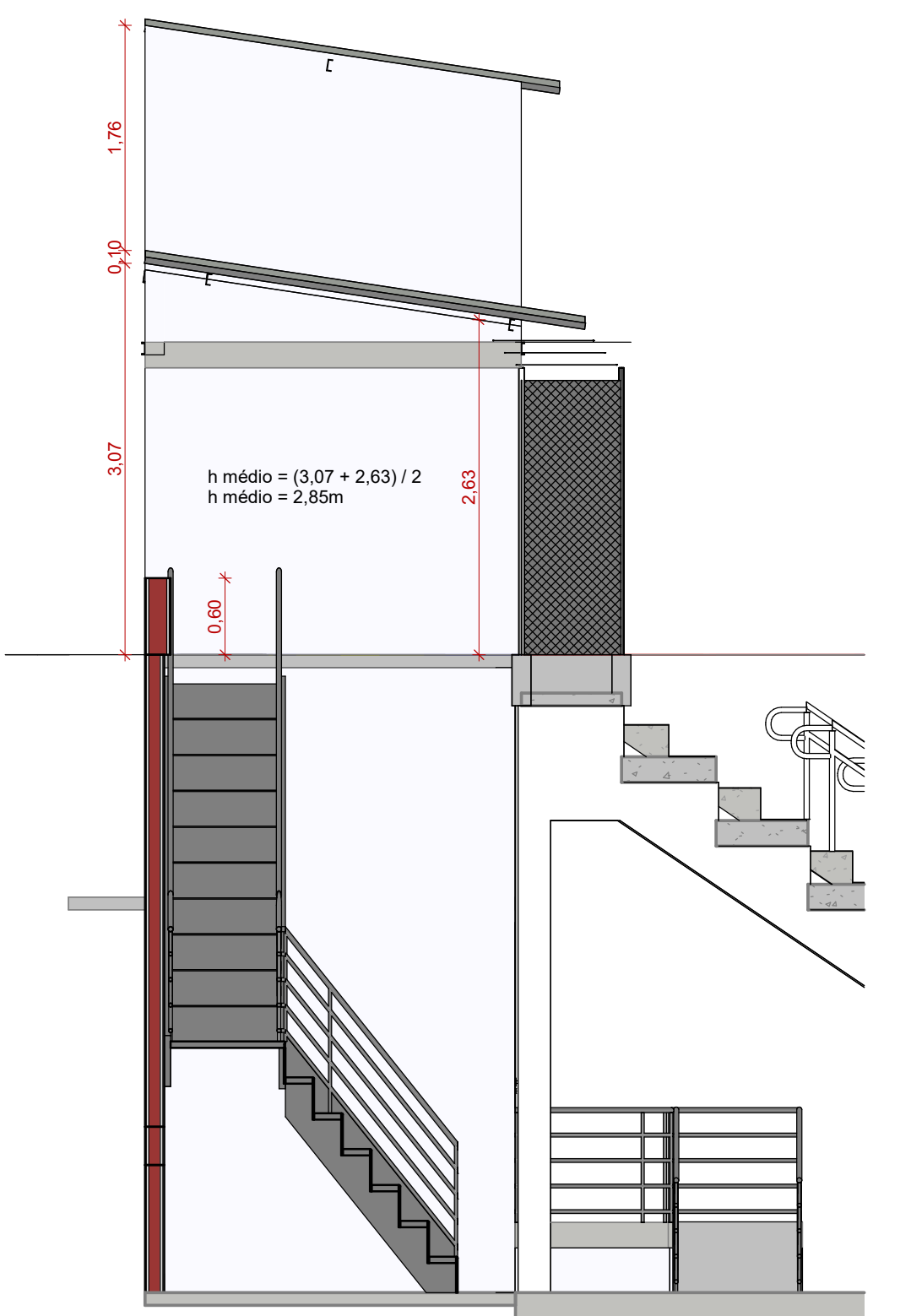

2
Corte 2
1 : 50

4
Pintura - Muro
1 : 300

TELHADO 01- Reforma

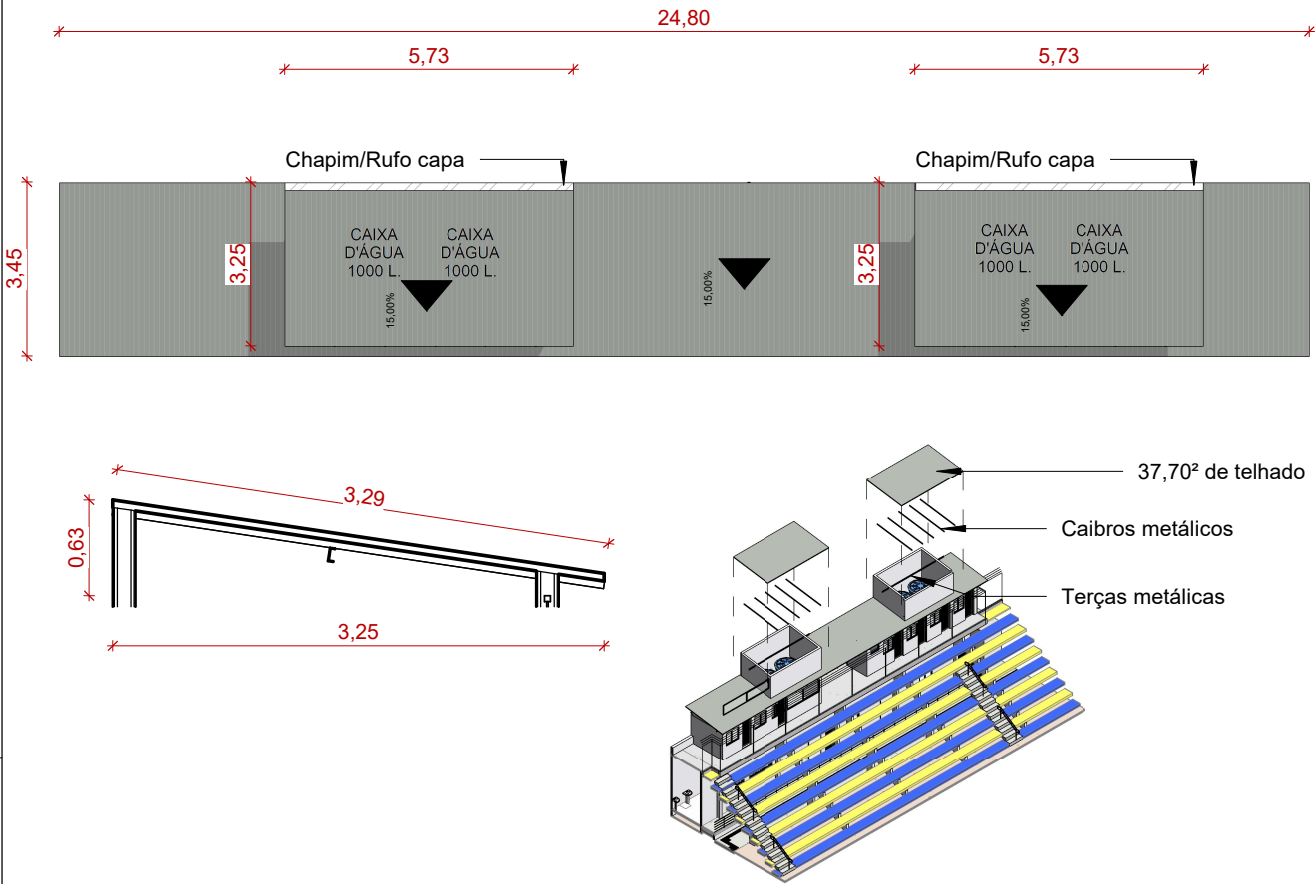

- Comprimento do telhado: 5,73m (caso necessário, conferir em planta de cobertura)
- Largura total da cobertura: 3,25m
- Comprimento das telhas: 3,29m

Cálculo:

Área de telhado (caibros e ripas também são por área quadrada pela tabela sinapi):

$$(3,29 \times 5,73) \times 2 = 37,70 \text{m}^2$$

Quantidade de Tesouras:

Não há necessidade de tesoura nesse vão, somente as terças e os caibros são suficientes.

$$\text{Comprimento rufos: } 5,73 \times 2 = 11,46 \text{ m}$$

| | |
|----------------|---|
| OBRA: | Revitalização Estádio José Valeriano Costa |
| CONTEÚDO: | Projeto Arquitetônico |
| ENDEREÇO: | Av. Gabriel Ferreira, S/N, Vila Santo Antonio, Barra do Garças-MT, CEP: 78600-000 |
| ESCALA: | Sem escala |
| Nº DA PRANCHA: | 11 / 12 |

| | |
|--------------|--------------------------------------|
| PROJETISTAS: | Jhonatan C. dos San CREAMT 47792 |
| | Marcela M. de Fáveri CREAMT 56423 |
| | Matheus R. Lobo CREAMT 49539 |



Documento assinado digitalmente
MATHEUS RODRIGUES LOBO
Data: 06/03/2024 08:23:44-0300
Verifique em <https://validar.iti.gov.br>



Documento assinado digitalmente
MARCELA MIYKE DE FAVERI
Data: 05/03/2024 16:50:08-0300
Verifique em <https://validar.iti.gov.br>



Documento assinado digitalmente
JHONATAN CONCEICAO DOS SANTOS
Data: 05/03/2024 16:58:04-0300
Verifique em <https://validar.iti.gov.br>

TELHADO 02- Reforma

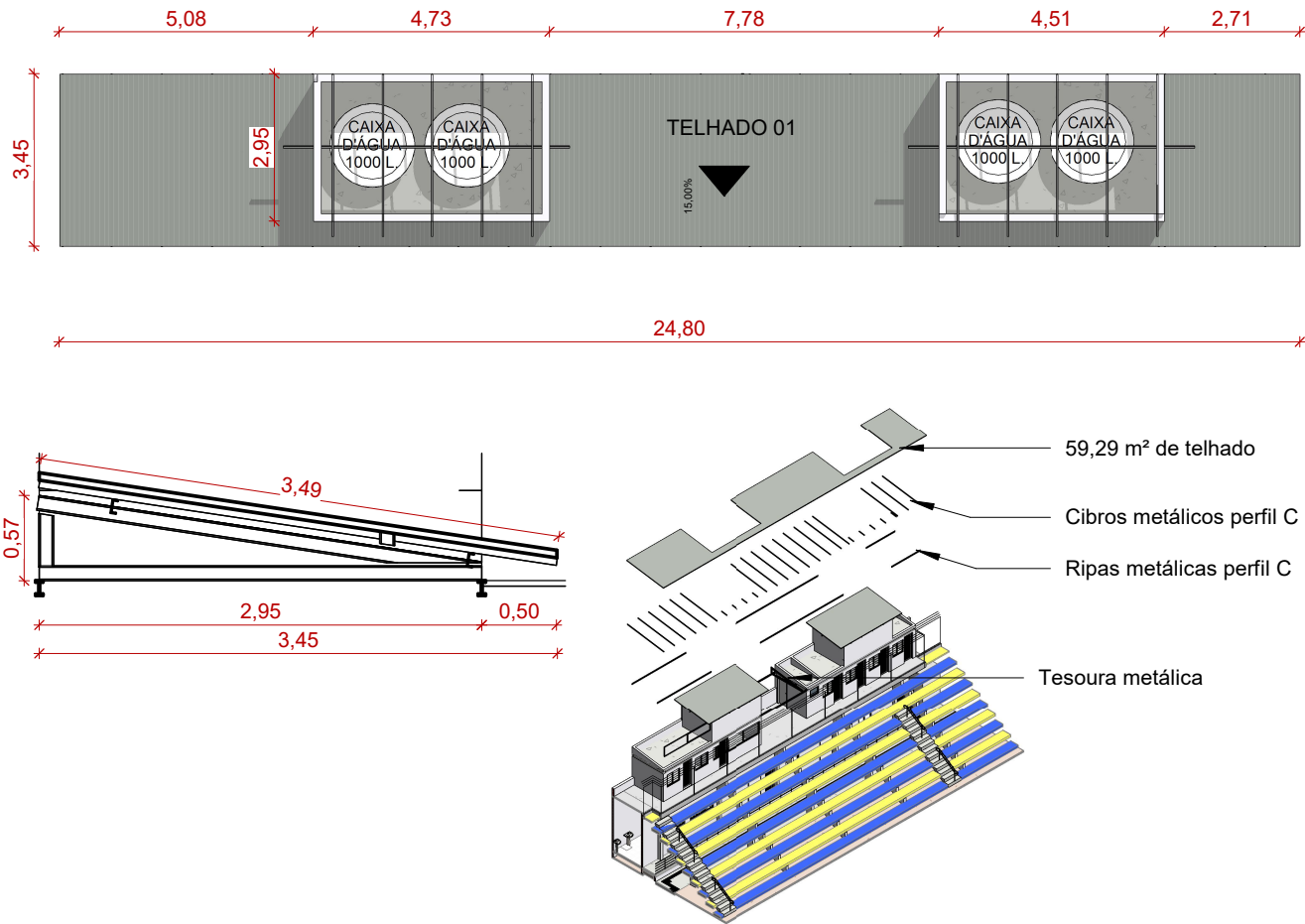

- Comprimento do telhado: 24,80 (descontar volumes dos reservatórios)
- Largura total da cobertura: 3,45m
- Comprimento das telhas: 3,49

Cálculo:

Área de telhado (caibros e ripas também são por área quadrada pela tabela sinapi):
 $(24,80 \times 3,49) - (\text{volumes dos reservatórios}) = 59,29 \text{ m}^2$

Quantidade de Tesouras:
02 tesouras de 12,85m de comprimento, uma a cada 5,12m de distância.

| | |
|----------------|---|
| OBRA: | Revitalização Estádio José Valeriano Costa |
| CONTEÚDO: | Projeto Arquitetônico |
| ENDEREÇO: | Av. Gabriel Ferreira, S/N, Vila Santo Antonio, Barra do Garças-MT, CEP: 78600-000 |
| ESCALA: | Sem escala |
| Nº DA PRANCHA: | 12 / 12 |

| | |
|--------------|--|
| PROJETISTAS: | Jhonatan C. dos Santos CREAMT 47792 |
| | Marcela M. de Fáveri CREAMT 56423 |
| | Matheus R. Lobo CREAMT 49539 |

Documento assinado digitalmente
MATHEUS RODRIGUES LOBO
Data: 06/03/2024 08:23:44-0300
Verifique em <https://validar.iti.gov.br>

Documento assinado digitalmente
MARCELA MIYKE DE FAVERI
Data: 05/03/2024 16:50:08-0300
Verifique em <https://validar.iti.gov.br>

Documento assinado digitalmente
JHONATAN CONCEICAO DOS SANTOS
Data: 05/03/2024 16:58:04-0300
Verifique em <https://validar.iti.gov.br>

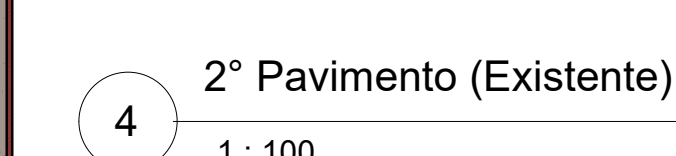
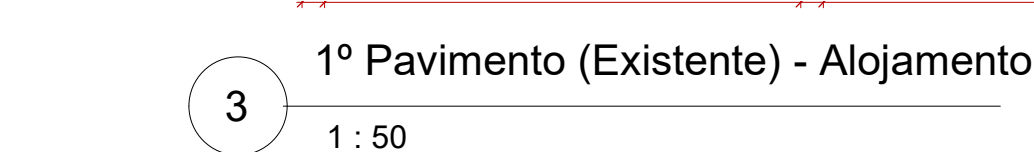
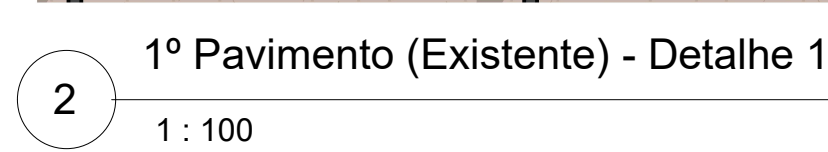

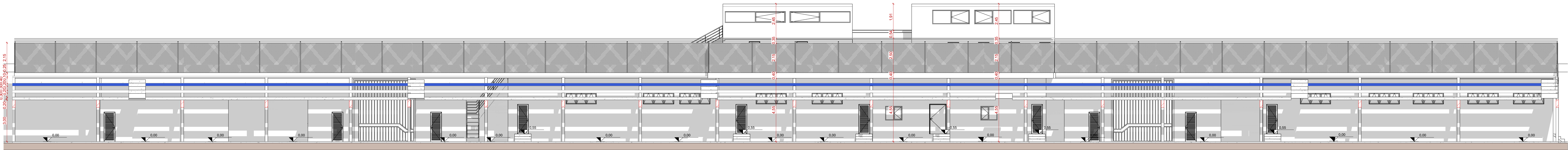

1 A-A Existente
1 : 100

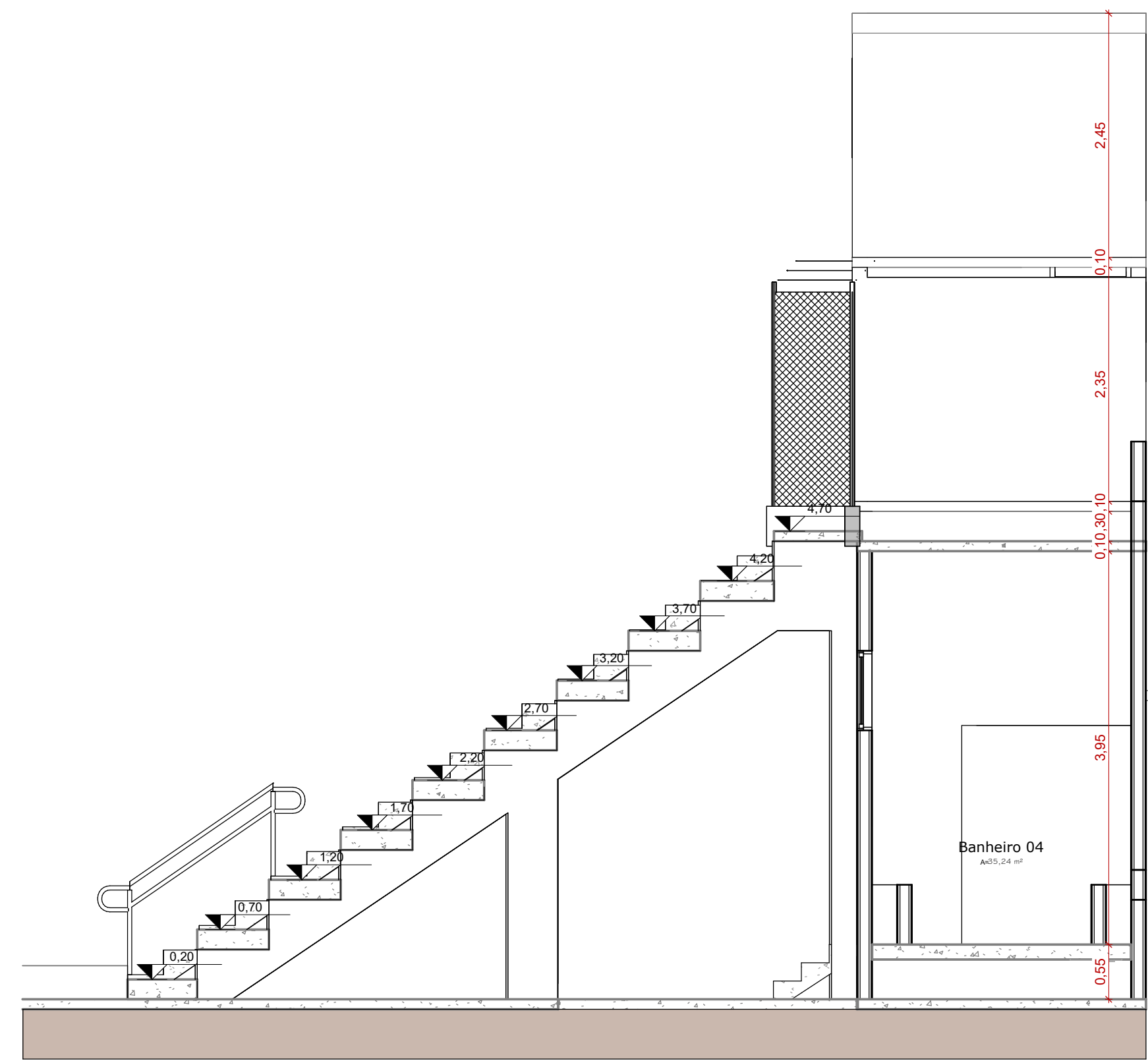

2 B-B Existente
1 : 50

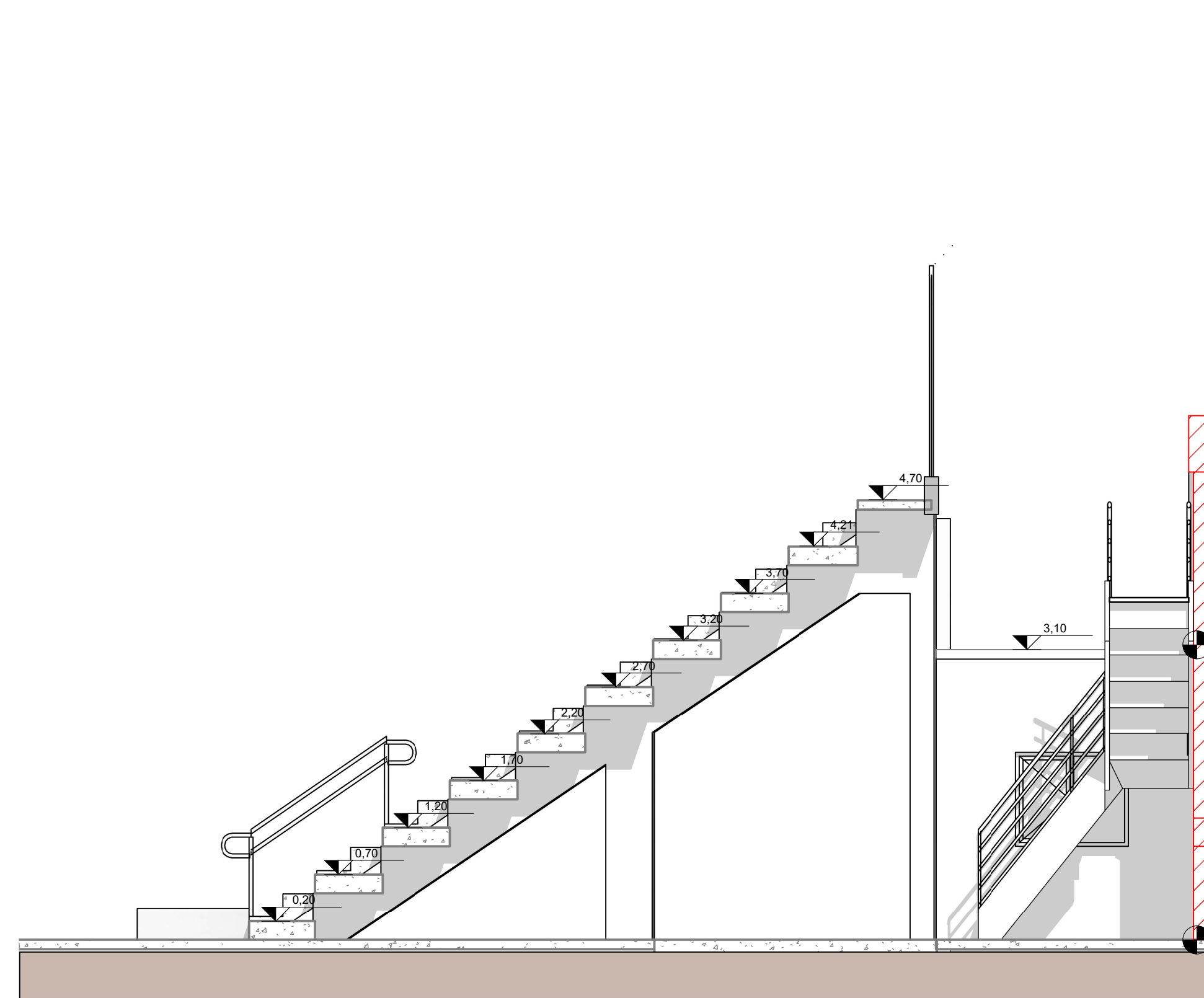

3 C-C Existente
1 : 50

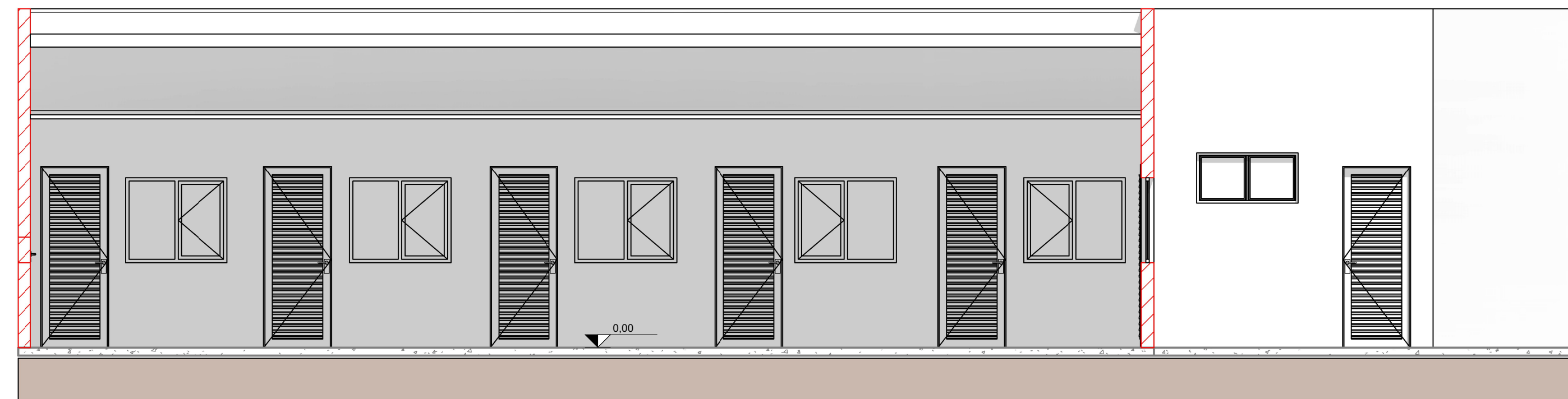

4 D-D
1 : 50

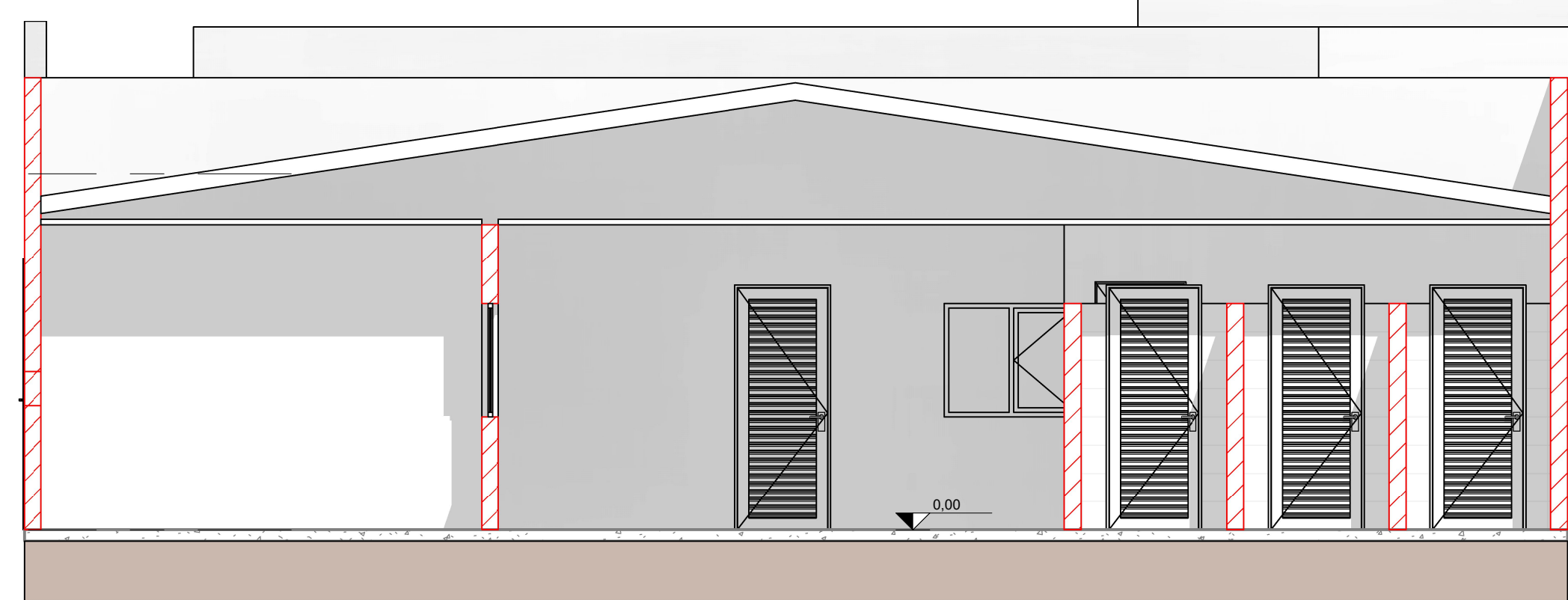

5 E-E
1 : 50

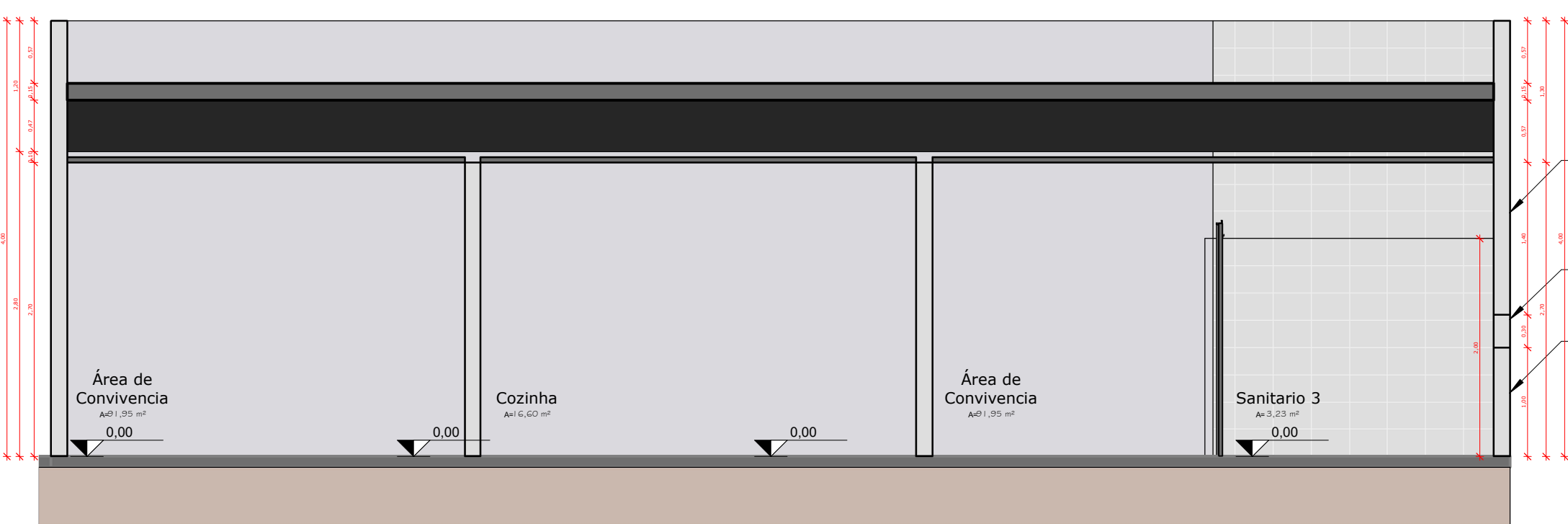

7 G-G
1 : 50

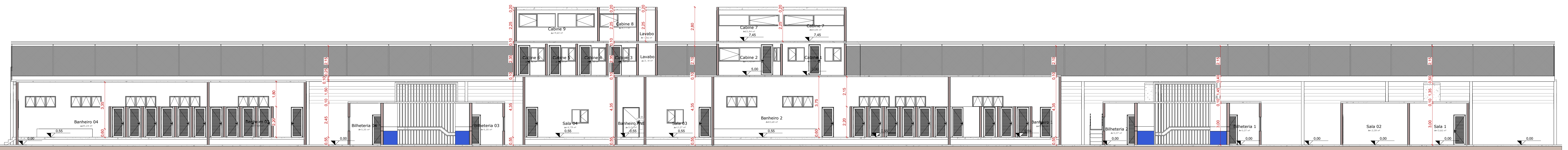

6 F-F Existente
1 : 100



8 H-H
1 : 50

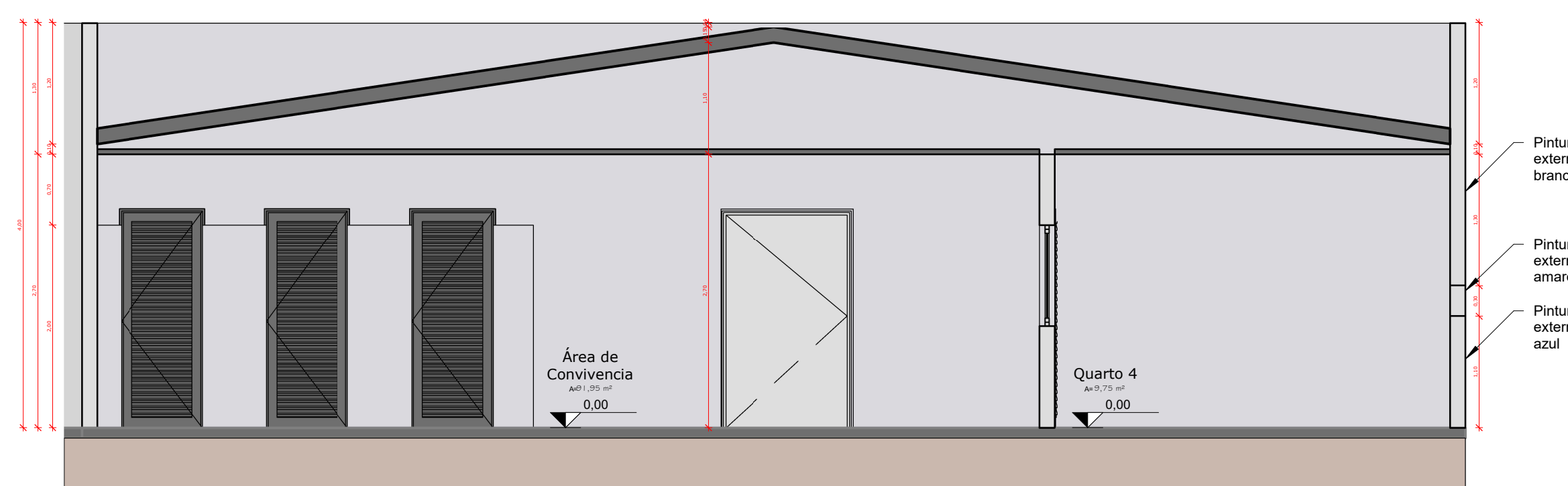

9 I-I
1 : 50

CORTES DA PLANTA EXISTENTE

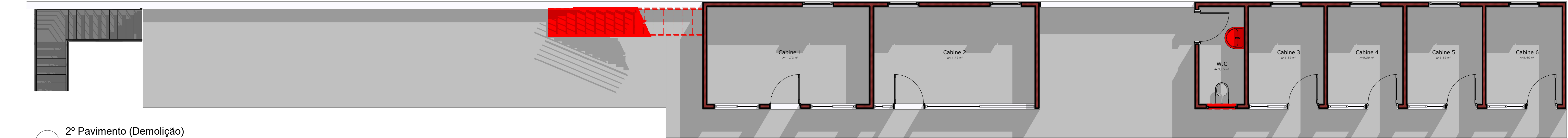

2
2º Pavimento (Demolição)
1 : 50

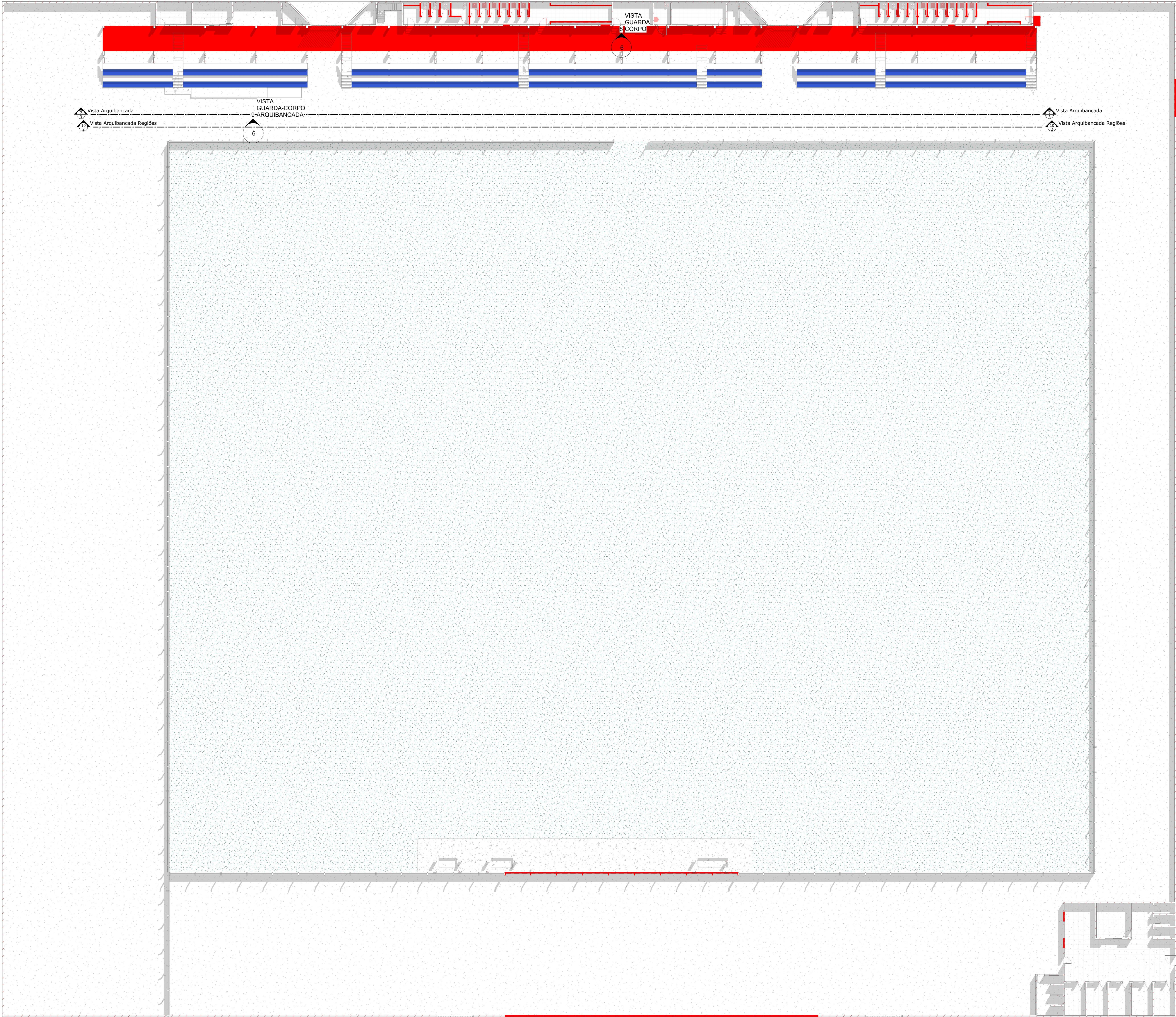

1
1º Pavimento (Demolição)
1 : 200



3
3º Pavimento (Demolição)
1 : 75

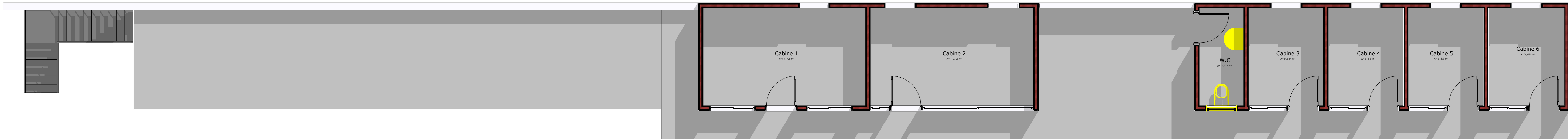

2º Pavimento (Construção)

1 : 50

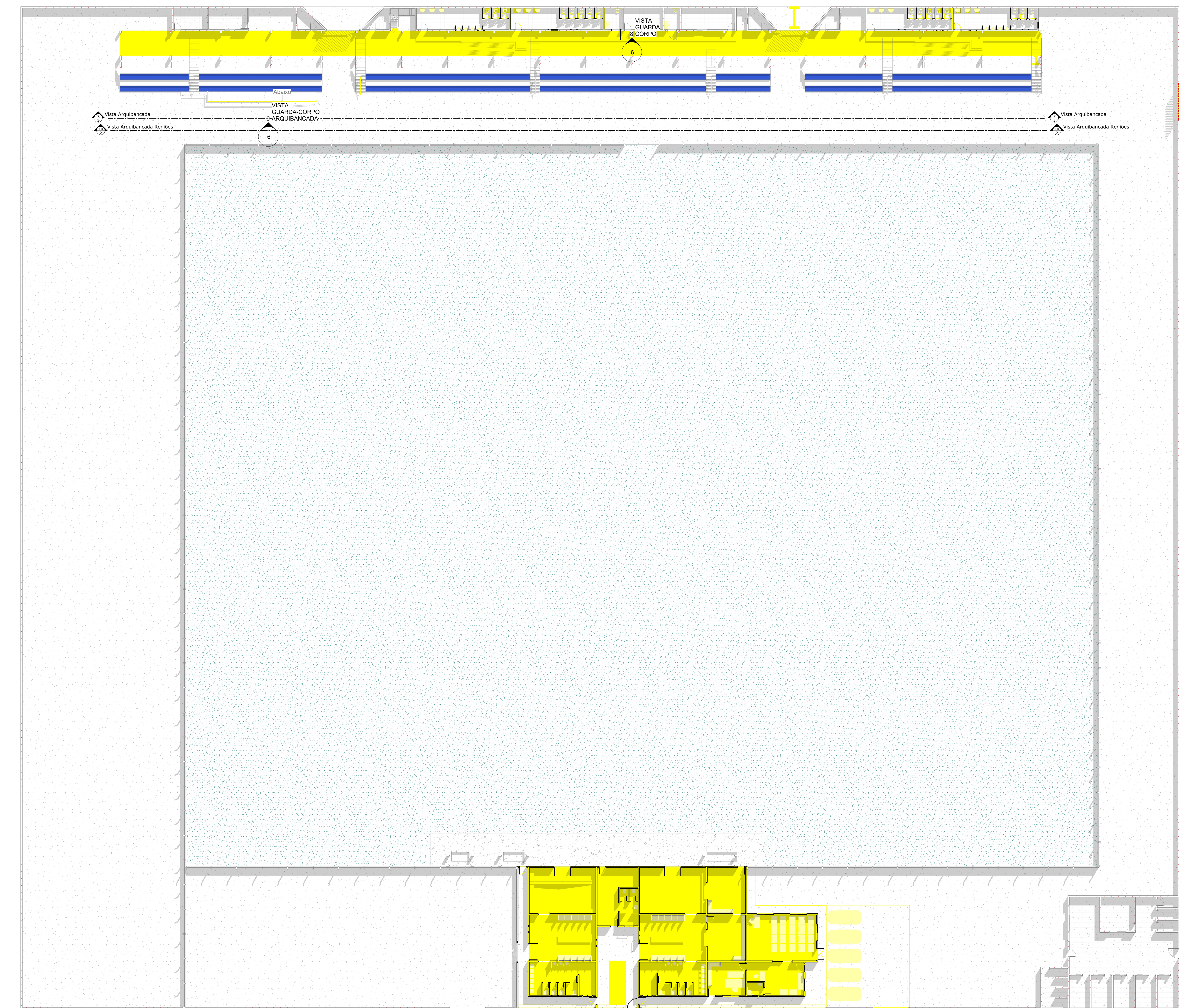

1º Pavimento (Construção)

1 : 200

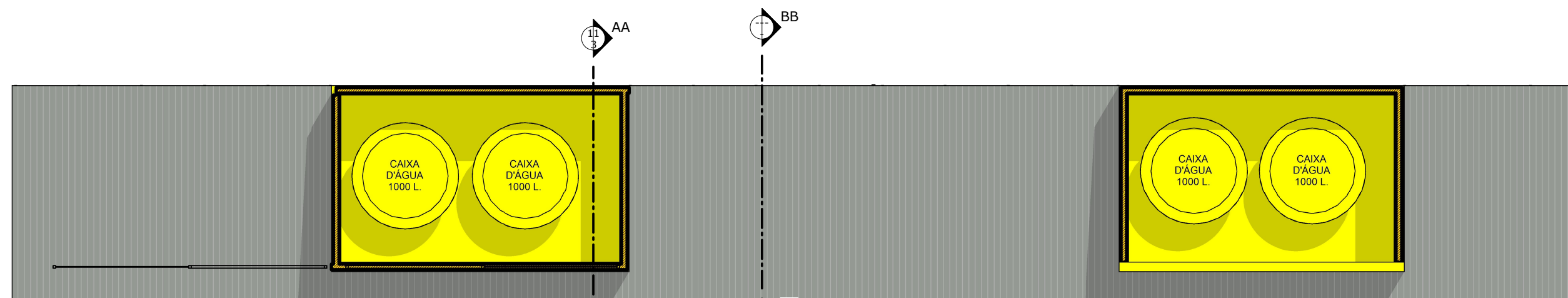

3º Pavimento (Construção)

1 : 75

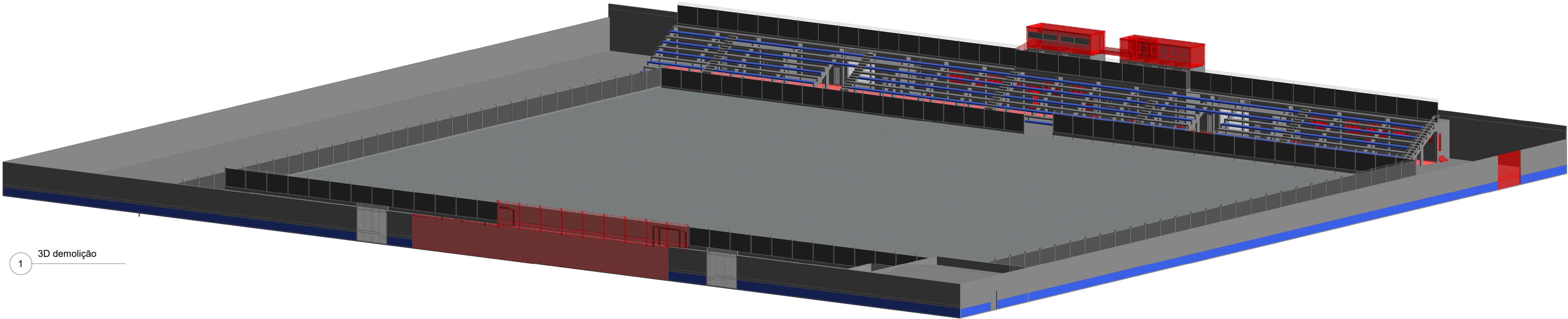

1 3D demolição

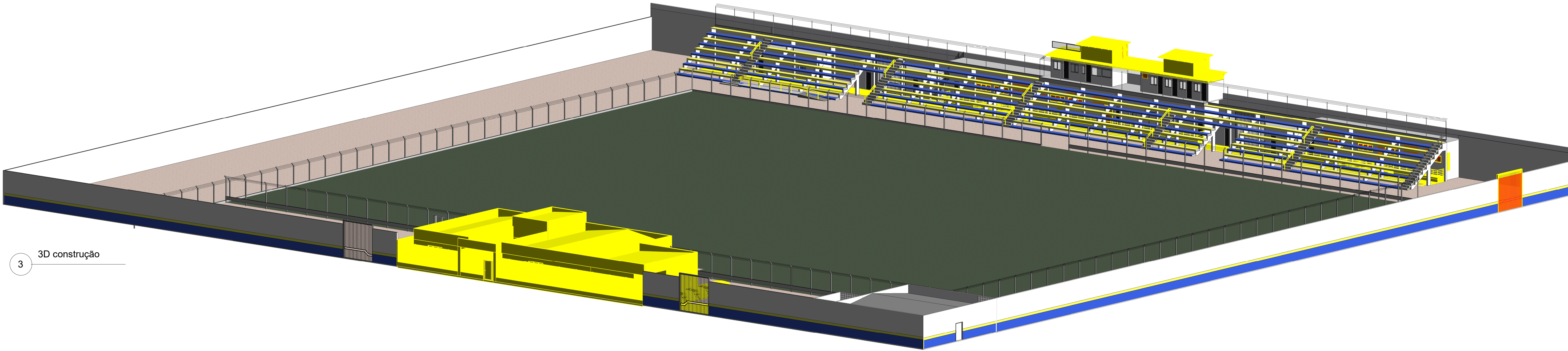

3 3D construção

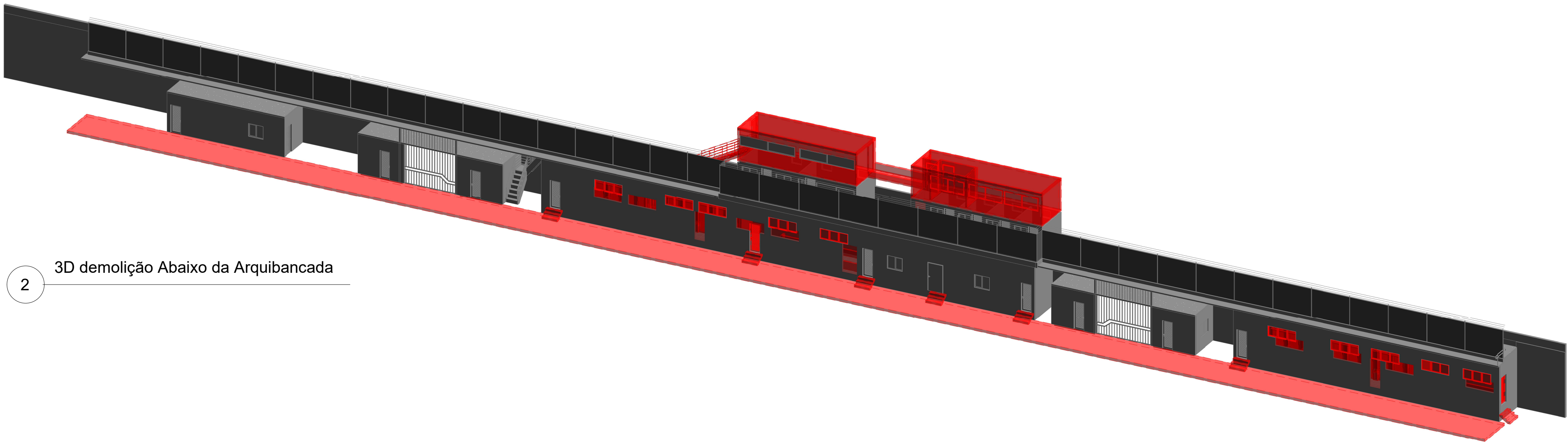

2 3D demolição Abaixo da Arquibancada

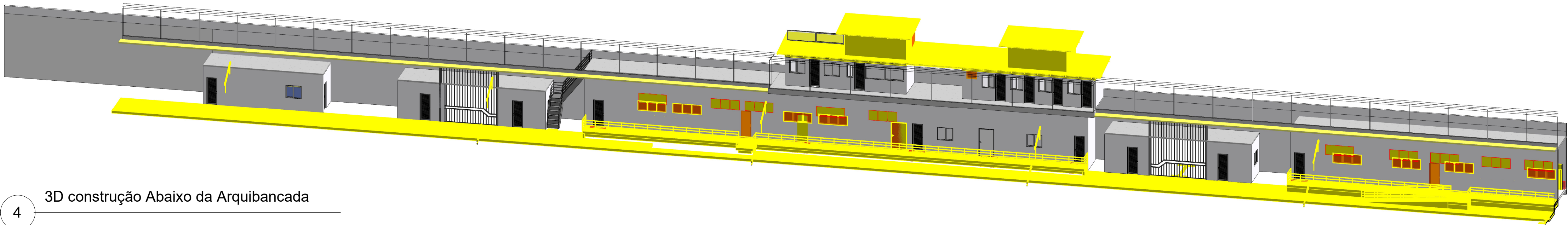

4 3D construção Abaixo da Arquibancada

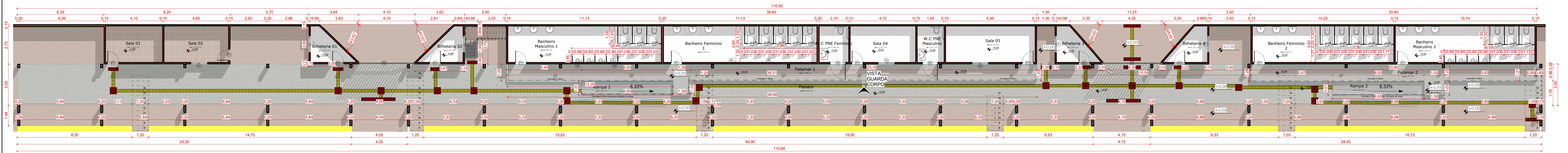

1º Pavimento (Novo Projeto) - Detalhe 1

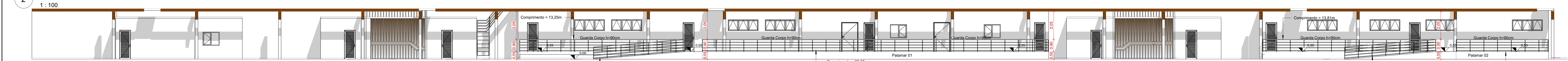

VISTA GUARDA CORPO

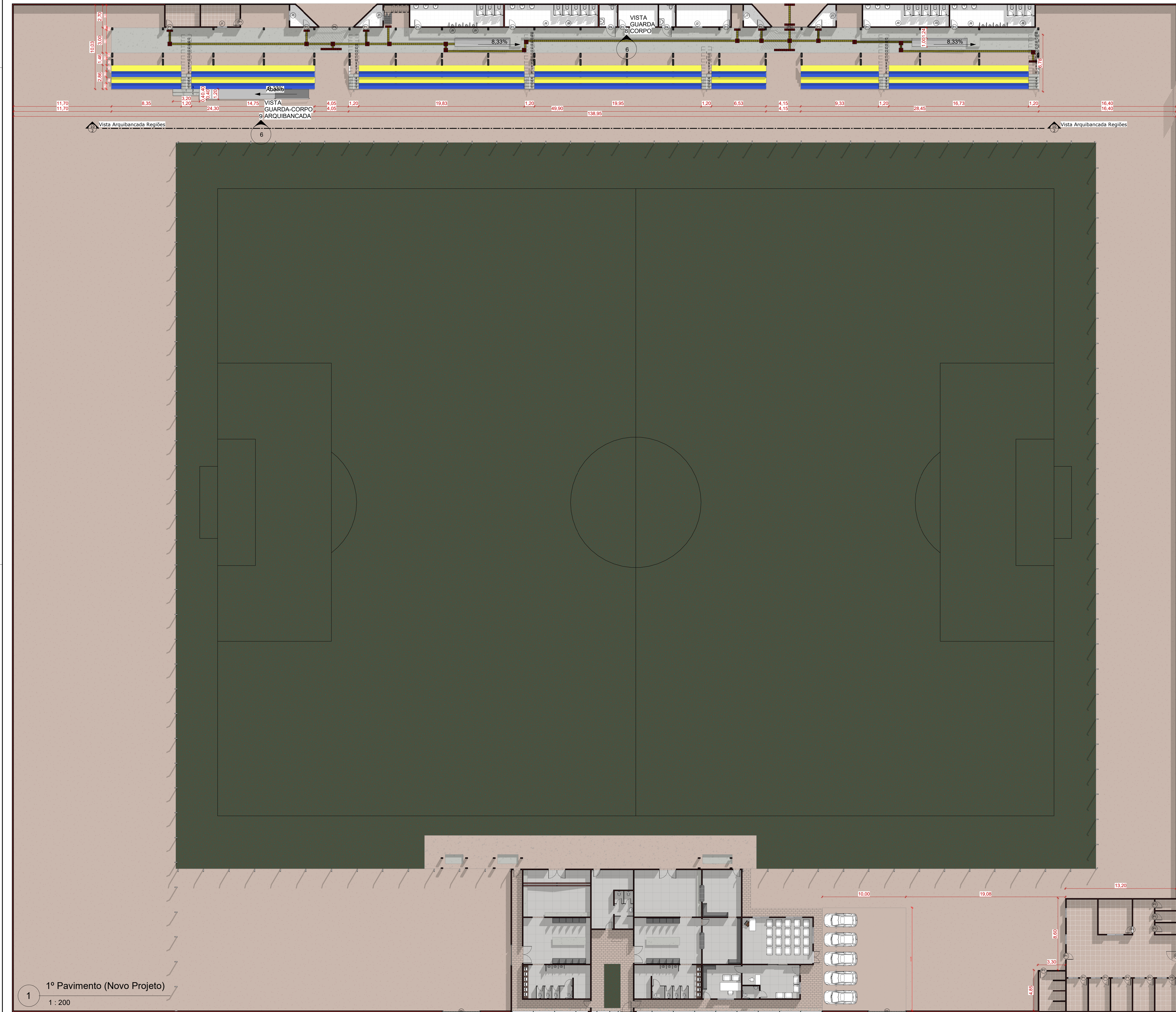

1º Pavimento (Novo Projeto)

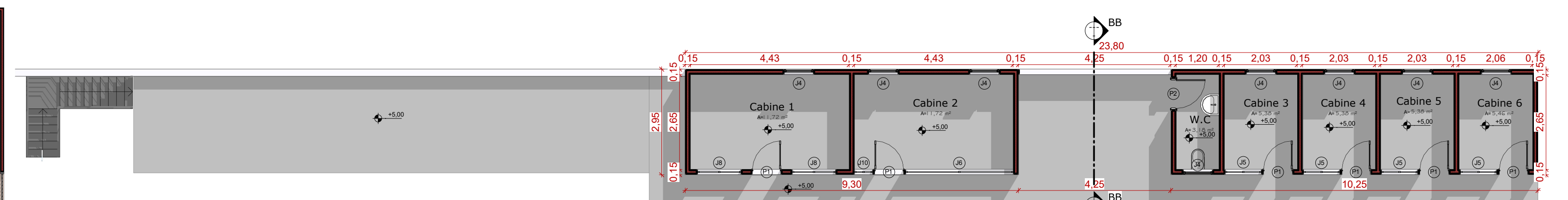

2º Pavimento (Novo Projeto)

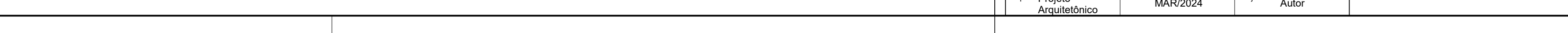
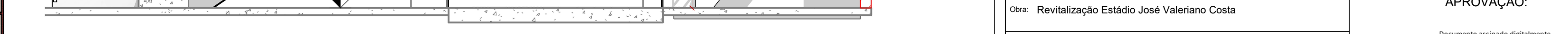
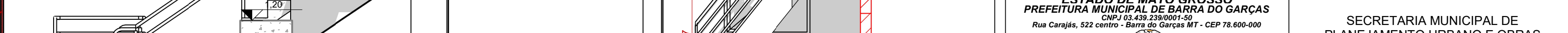
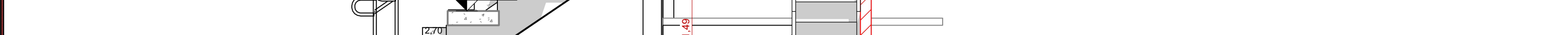
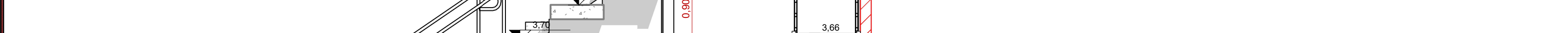
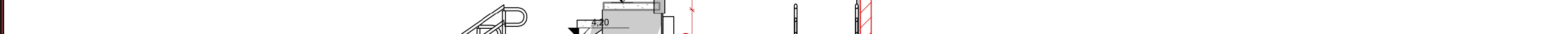
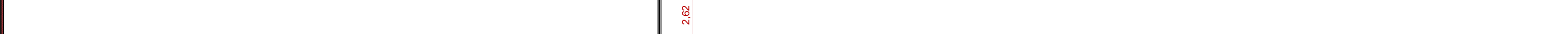
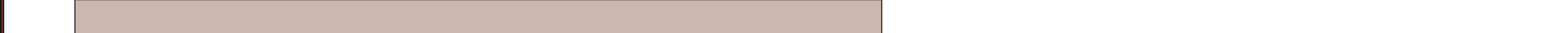
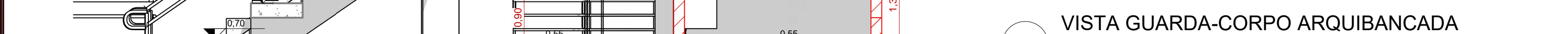
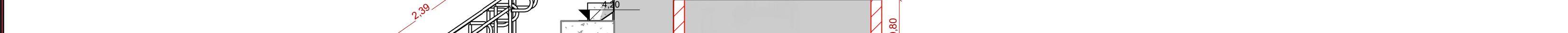
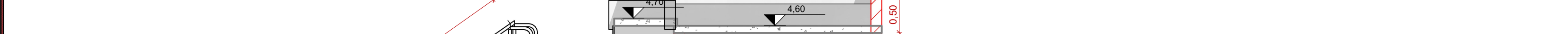
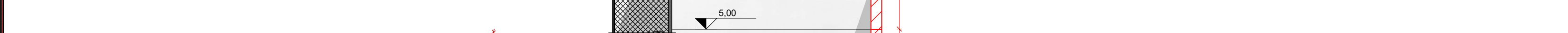
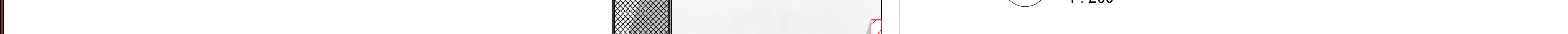
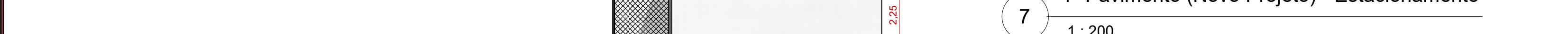

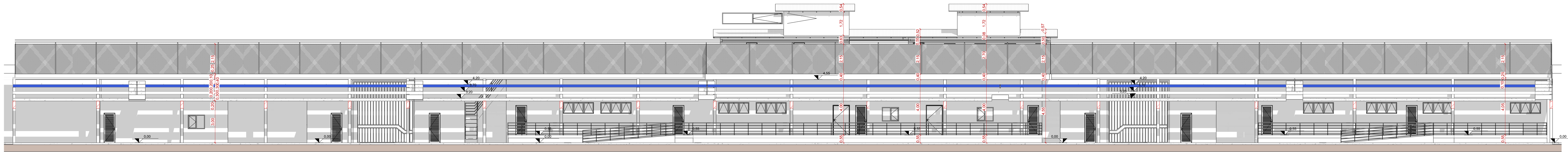

1 A-A Novo Projeto
1:100

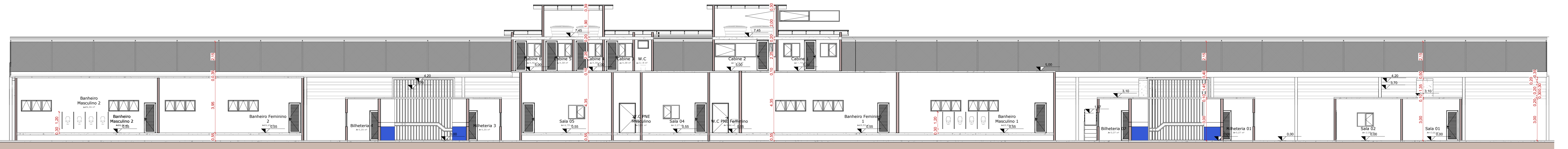

2 F-F Novo Projeto
1:100

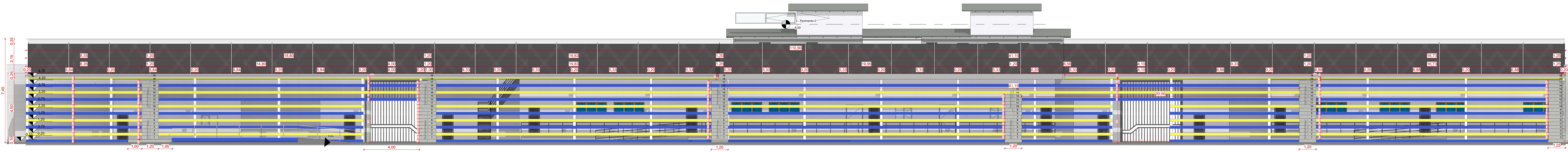

3 Vista Arquibancada
1:100

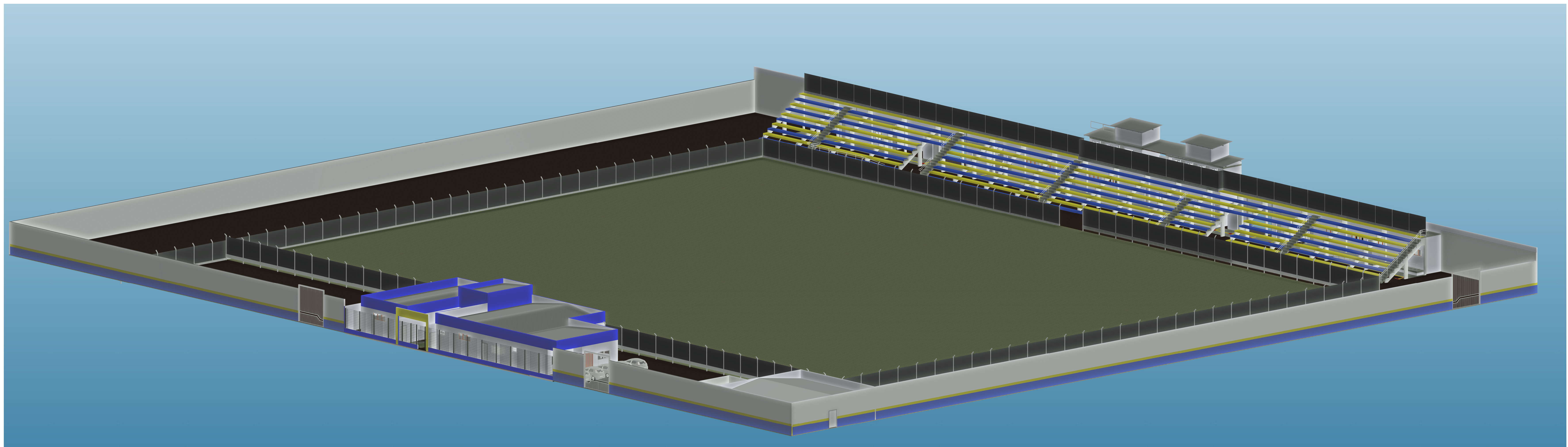

4 Perspectiva 3D

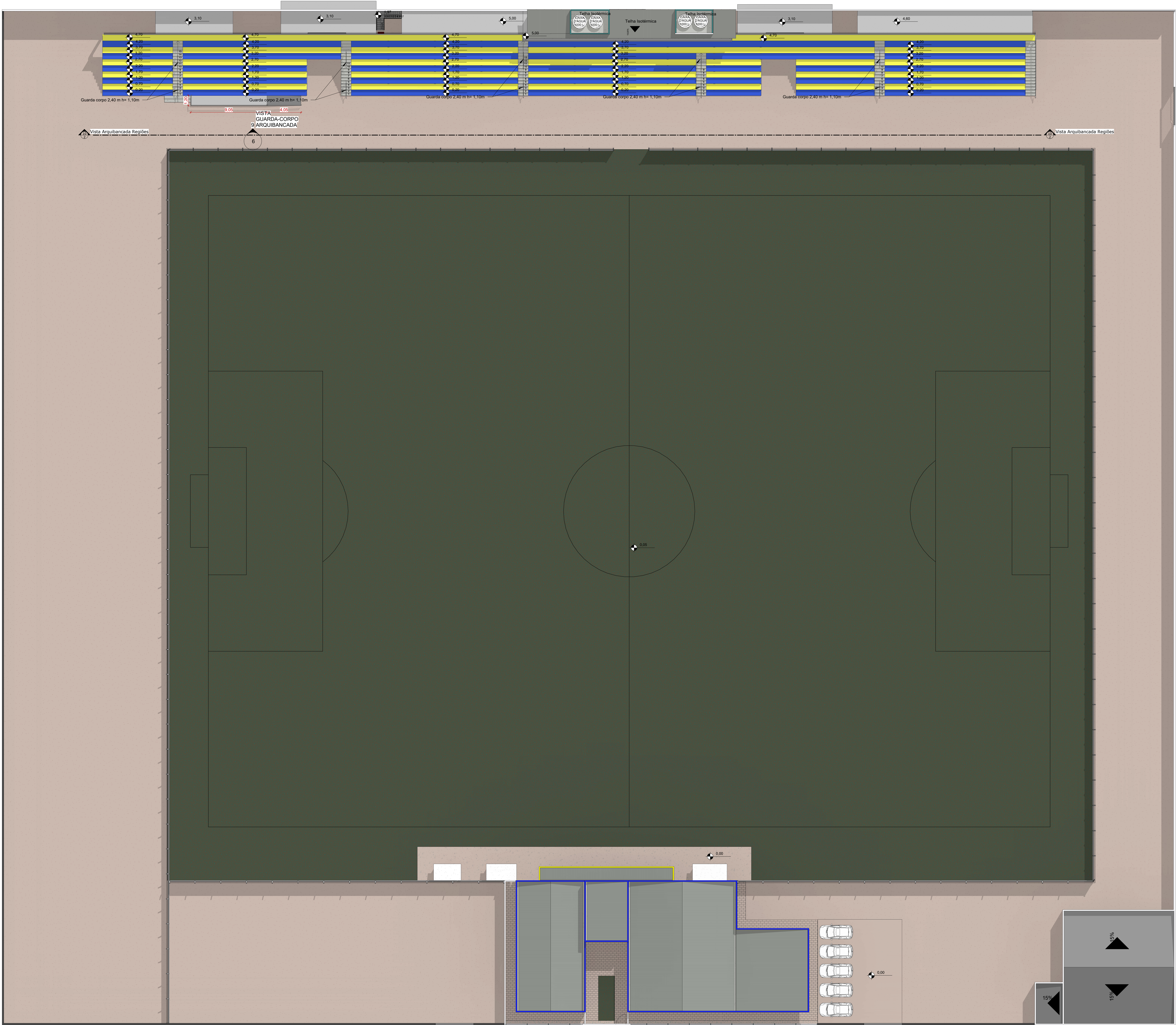

1 Planta de Implantação
1 : 175

| 04 - Tabela de Janelas Existente | | | | | | |
|----------------------------------|----------|--------|---------|--------------|----------|--------------|
| Família | Contador | Altura | Largura | Tipo | Área | LOCAL |
| BILHETERIA 1 | | | | | | |
| Janela 2 folhas 3 | 1 | 1,00 | 1,20 | 1,2 X 1,0 | 1,20 m² | BILHETERIA 1 |
| BILHETERIA 2 | | | | | | |
| Janela 2 folhas 3 | 1 | 1,00 | 1,20 | 1,2 X 1,0 | 1,20 m² | BILHETERIA 2 |
| BILHETERIA 3 | | | | | | |
| Janela 2 folhas 3 | 1 | 1,00 | 1,20 | 1,2 X 1,0 | 1,20 m² | BILHETERIA 3 |
| BILHETERIA 4 | | | | | | |
| Janela 2 folhas 3 | 1 | 1,00 | 1,20 | 1,2 X 1,0 | 1,20 m² | BILHETERIA 4 |
| CABINE 1 | | | | | | |
| Janela 2 folhas 3 | 2 | 1,00 | 1,20 | 1,2 X 1,0 2 | 2,40 m² | CABINE 1 |
| Janela Maxim-air - 1 Módulo | 1 | 0,60 | 0,80 | 0800x0600m m | 0,48 m² | CABINE 1 |
| CABINE 2 | | | | | | |
| Janela 2 folhas 3 | 1 | 1,00 | 0,50 | 0,5x1 | 0,50 m² | CABINE 2 |
| Janela 2 folhas 3 | 1 | 1,00 | 3,00 | 3 x 1 | 3,00 m² | CABINE 2 |
| Janela Maxim-air - 1 Módulo | 2 | 0,60 | 0,80 | 0800x0600m m | 0,96 m² | CABINE 2 |
| CABINE 3 | | | | | | |
| Janela 2 folhas 3 | 1 | 1,00 | 1,00 | 1,0 X 1,0 | 1,00 m² | CABINE 3 |
| Janela Maxim-air - 1 Módulo | 1 | 0,60 | 0,80 | 0800x0600m m | 0,48 m² | CABINE 3 |
| CABINE 4 | | | | | | |
| Janela 2 folhas 3 | 1 | 1,00 | 1,00 | 1,0 X 1,0 | 1,00 m² | CABINE 4 |
| Janela Maxim-air - 1 Módulo | 1 | 0,60 | 0,80 | 0800x0600m m | 0,48 m² | CABINE 4 |
| CABINE 5 | | | | | | |
| Janela 2 folhas 3 | 1 | 1,00 | 1,00 | 1,0 X 1,0 | 1,00 m² | CABINE 5 |
| Janela Maxim-air - 1 Módulo | 1 | 0,60 | 0,80 | 0800x0600m m | 0,48 m² | CABINE 5 |
| CABINE 6 | | | | | | |
| Janela 2 folhas 3 | 1 | 1,00 | 1,00 | 1,0 X 1,0 | 1,00 m² | CABINE 6 |
| Janela Maxim-air - 1 Módulo | 1 | 0,60 | 0,80 | 0800x0600m m | 0,48 m² | CABINE 6 |
| CABINE 7 | | | | | | |
| Janela 2 folhas 3 | 2 | 0,80 | 4,35 | 4,35 x 0,8 | 6,96 m² | CABINE 7 |
| CABINE 8 | | | | | | |
| Janela 2 folhas 3 | 1 | 1,00 | 2,65 | 2,65*x | 2,65 m² | CABINE 8 |
| CABINE 9 | | | | | | |
| Janela 2 folhas 3 | 2 | 1,00 | 2,65 | 2,65*x | 5,30 m² | CABINE 9 |
| SALA 2 | | | | | | |
| Janela 2 folhas 3 | 1 | 1,00 | 1,20 | 1,2 X 1,0 | 1,20 m² | SALA 2 |
| SALA 4 | | | | | | |
| Janela 2 folhas 3 | 1 | 1,00 | 1,20 | 1,2 X 1,0 3 | 1,20 m² | SALA 4 |
| SALA 5 | | | | | | |
| Janela 2 folhas 3 | 1 | 1,00 | 1,20 | 1,2 X 1,0 3 | 1,20 m² | SALA 5 |
| Total geral: 27 | | | | | 36,57 m² | |

| 02 - Tabela de Portas (Existente) | | | | | | | | |
|-----------------------------------|-----------------------------------|---------------|----------|----------|--------|----------|------------------------|-------------|
| Nível | Família | Tipo | Contador | Largura | Altura | ÁREA | LOCAL | Comentários |
| ACESSO EXTERNO/INTERNO | | | | | | | | |
| 2º Pavimento (Existente) | PM 1F Lisa | 0,80 x 2,10 m | 1 | 0,80 | 2,10 | 1,68 m² | ACESSO EXTERNO/INTERNO | demolir |
| 1 - Térreo | PM 1F Lisa | 1,1x2,10 | 1 | 1,10 | 2,10 | 2,31 m² | ACESSO EXTERNO/INTERNO | demolir |
| <varia> | Porta de Abrir Metálica Veneziana | 80x210cm | 21 | 0,80 | 2,15 | 36,12 m² | ACESSO EXTERNO/INTERNO | demolir |
| BANHEIROS | | | | | | | | |
| 1 - Térreo | Porta de Abrir Metálica Veneziana | 80x160 cm | 19 | 0,80 | 2,15 | 32,68 m² | BANHEIROS | demolir |
| CABINE 8 | | | | | | | | |
| Planta de Implantação | PM 1F Lisa | 0,80 x 2,10 m | 1 | 0,80 | 2,10 | 1,68 m² | CABINE 8 | demolir |
| LAVABO | | | | | | | | |
| Planta de Implantação | PM 1F Lisa | 0,80 x 2,10 m | 1 | 0,80 | 2,10 | 1,68 m² | LAVABO | demolir |
| Total geral: 44 | | | 44 | 76,15 m² | | | | |

| 02 - Tabela de Portas (Novo Projeto) | | | | | | | | |
|--------------------------------------|--|---------------|----------|----------|--------|----------|------------------------|------------|
| Nível | Família | Tipo | Contador | Largura | Altura | ÁREA | LOCAL | DISCIPLINA |
| ACESSO EXTERNO/INTERNO | | | | | | | | |
| 2º Pavimento (Existente) | PM 1F Lisa | 0,80 x 2,10 m | 1 | 0,80 | 2,10 | 1,68 m² | ACESSO EXTERNO/INTERNO | criado |
| 1 - Térreo | PM 1F Lisa | 1,1x2,10 | 2 | 1,10 | 2,10 | 4,62 m² | ACESSO EXTERNO/INTERNO | criado |
| <varia> | Porta de Abrir Metálica Veneziana | 80x210cm | 18 | 0,80 | 2,15 | 30,96 m² | ACESSO EXTERNO/INTERNO | criado |
| BANHEIROS | | | | | | | | |
| 1 - Térreo | Blocks Porta Veneziana de Abrir_F03189PT | 1,6 x 0,8 | 16 | 0,60 | 1,60 | 15,36 m² | BANHEIROS | criado |
| Total geral: 37 | | | 37 | 52,62 m² | | | | |

| 04 - Tabela de Janelas Novo Projeto | | | | | | | |
|-------------------------------------|----------|--------|---------|--------------|--------------------|----------|----------------------|
| Família | Contador | Altura | Largura | Tipo | Altura do peitoril | Área | Local |
| BANHEIRO FEMININO 2 | | | | | | | |
| Janela 3 folhas | 2 | 0,80 | 2,20 | 2,20 x 0,80 | 2,10 | 3,52 m² | BANHEIRO FEMININO 2 |
| BANHEIRO MASCULINO 2 | | | | | | | |
| Janela 3 folhas | 2 | 0,80 | 2,20 | 2,20 x 0,80 | 2,10 | 3,52 m² | BANHEIRO MASCULINO 2 |
| BILHETERIA 1 | | | | | | | |
| Janela 2 folhas 3 | 1 | 1,00 | 1,20 | 1,2 X 1,0 | 1,00 | 1,20 m² | BILHETERIA 1 |
| BILHETERIA 2 | | | | | | | |
| Janela 2 folhas 3 | 1 | 1,00 | 1,20 | 1,2 X 1,0 | 1,00 | 1,20 m² | BILHETERIA 2 |
| BILHETERIA 3 | | | | | | | |
| Janela 2 folhas 3 | 1 | 1,00 | 1,20 | 1,2 X 1,0 | 1,00 | 1,20 m² | BILHETERIA 3 |
| BILHETERIA 4 | | | | | | | |
| Janela 2 folhas 3 | 1 | 1,00 | 1,20 | 1,2 X 1,0 | 1,00 | 1,20 m² | BILHETERIA 4 |
| CABINE 1 | | | | | | | |
| Janela 2 folhas 3 | 2 | 1,00 | 1,20 | 1,2 X 1,0 2 | 1,00 | 2,40 m² | CABINE 1 |
| Janela Maxim-air - 1 Módulo | 1 | 0,60 | 0,80 | 0800x0600m m | 1,60 | 0,48 m² | CABINE 1 |
| CABINE 2 | | | | | | | |
| Janela 2 folhas 3 | 1 | 1,00 | 0,50 | 0,5x1 | 1,00 | 0,50 m² | CABINE 2 |
| Janela 2 folhas 3 | 1 | 1,00 | 3,00 | 3 x 1 | 1,00 | 3,00 m² | CABINE 2 |
| Janela Maxim-air - 1 Módulo | 2 | 0,60 | 0,80 | 0800x0600m m | 1,60 | 0,96 m² | CABINE 2 |
| CABINE 3 | | | | | | | |
| Janela 2 folhas 3 | 1 | 1,00 | 1,00 | 1,0 X 1,0 | 1,00 | 1,00 m² | CABINE 3 |
| Janela Maxim-air - 1 Módulo | 1 | 0,60 | 0,80 | 0800x0600m m | 1,60 | 0,48 m² | CABINE 3 |
| CABINE 4 | | | | | | | |
| Janela 2 folhas 3 | 1 | 1,00 | 1,00 | 1,0 X 1,0 | 1,00 | 1,00 m² | CABINE 4 |
| Janela Maxim-air - 1 Módulo | 1 | 0,60 | 0,80 | 0800x0600m m | 1,60 | 0,48 m² | CABINE 4 |
| CABINE 5 | | | | | | | |
| Janela 2 folhas 3 | 1 | 1,00 | 1,00 | 1,0 X 1,0 | 1,00 | 1,00 m² | CABINE 5 |
| Janela Maxim-air - 1 Módulo | 1 | 0,60 | 0,80 | 0800x0600m m | 1,60 | 0,48 m² | CABINE 5 |
| CABINE 6 | | | | | | | |
| Janela 2 folhas 3 | 1 | 1,00 | 1,00 | 1,0 X 1,0 | 1,00 | 1,00 m² | CABINE 6 |
| Janela Maxim-air - 1 Módulo | 1 | 0,60 | 0,80 | 0800x0600m m | 1,60 | 0,48 m² | CABINE 6 |
| SALA 2 | | | | | | | |
| Janela 2 folhas 3 | 1 | 1,00 | 1,20 | 1,2 X 1,0 | 1,00 | 1,20 m² | SALA 2 |
| SALA 4 | | | | | | | |
| Janela 2 folhas 3 | 1 | 1,00 | 1,20 | 1,2 X 1,0 3 | 1,55 | 1,20 m² | SALA 4 |
| SALA 5 | | | | | | | |
| Janela 2 folhas 3 | 1 | 1,00 | 1,20 | 1,2 X 1,0 3 | 1,55 | 1,20 m² | SALA 5 |
| WC | | | | | | | |
| Janela Maxim-air - 1 Módulo | 1 | 0,60 | 0,80 | 0800x0600m m | 1,60 | 0,48 m² | WC |
| WC FEMININO 1 | | | | | | | |
| Janela 3 folhas | 2 | 0,80 | 2,20 | 2,20 x 0,80 | 2,10 | 3,52 m² | WC FEMININO 1 |
| WC MASCULINO 1 | | | | | | | |
| Janela 3 folhas | 2 | 0,80 | 2,20 | 2,20 x 0,80 | 2,10 | 3,52 m² | WC MASCULINO 1 |
| Total geral: 31 | | | | | | 36,22 m² | |

| | | | | |
|---|----------------|--|--|------------------|
| <div>ESTADO DE MATO GROSSO PREFEITURA MUNICIPAL DE BARRA DO GARÇAS Rua Carajás, 522 centro - Barra do Garças MT - CEP 78.600-000</div> <div></div> | | SECRETARIA MUNICIPAL DE PLANEJAMENTO URBANO E OBRAS | | Folha: 9 / 12 |
| Coordenadas: 15° 52' 00" S / 52° 15' 00" O | | | | |
| Obr: Revitalização Estádio José Valeriano Costa | | APROVAÇÃO: | | |
| Conteúdo: Projeto Arquitetônico | | Documento assinado digitalmente | | |
| Local: Av. Gabriel Ferreira, S/N, Vila Santo Antonio, Barra do Garças- MT, CEP: 78600-000 | | MARCELA MYKE DE FÁVERI Data: 05/03/2024 15:22:02-0300 Verifique em https://validar.it.gov.br | | |
| Propriedade: PREFEITURA MUNICIPAL DE BARRA DO GARÇAS | | Documento assinado digitalmente | | |
| Proprietário: | | MATEUS RODRIGUES LOBO Data: 05/03/2024 15:38:37-0300 Verifique em https://validar.it.gov.br | | |
| Autor do Projeto: | | Jhonatan C. dos Santos - CREAMT 47792 | | |
| PREFEITURA MUNICIPAL DE BARRA DO GARÇAS | | Marcela M. de Fáveri - CREAMT 56423 | | |
| Matheus R. Lobo - CREAMT 49539 | | | | |
| Área Construída: 1845,68 m² | Dimensões: | Escala: | | |
| Arquivo: Tabelas de Esquadrias | Data: MAR/2024 | Projeta: Autor | | |

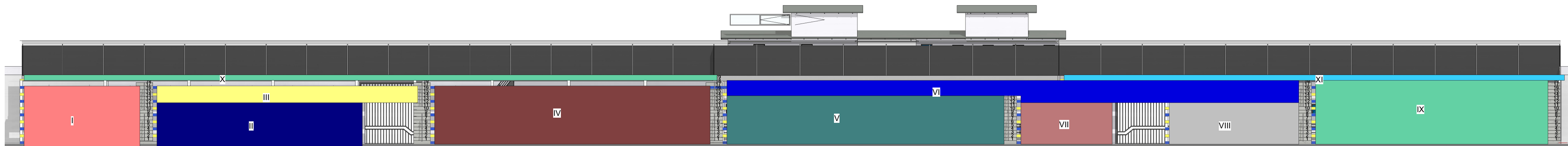

2 Vista Arquibancada Regiões
1 : 200

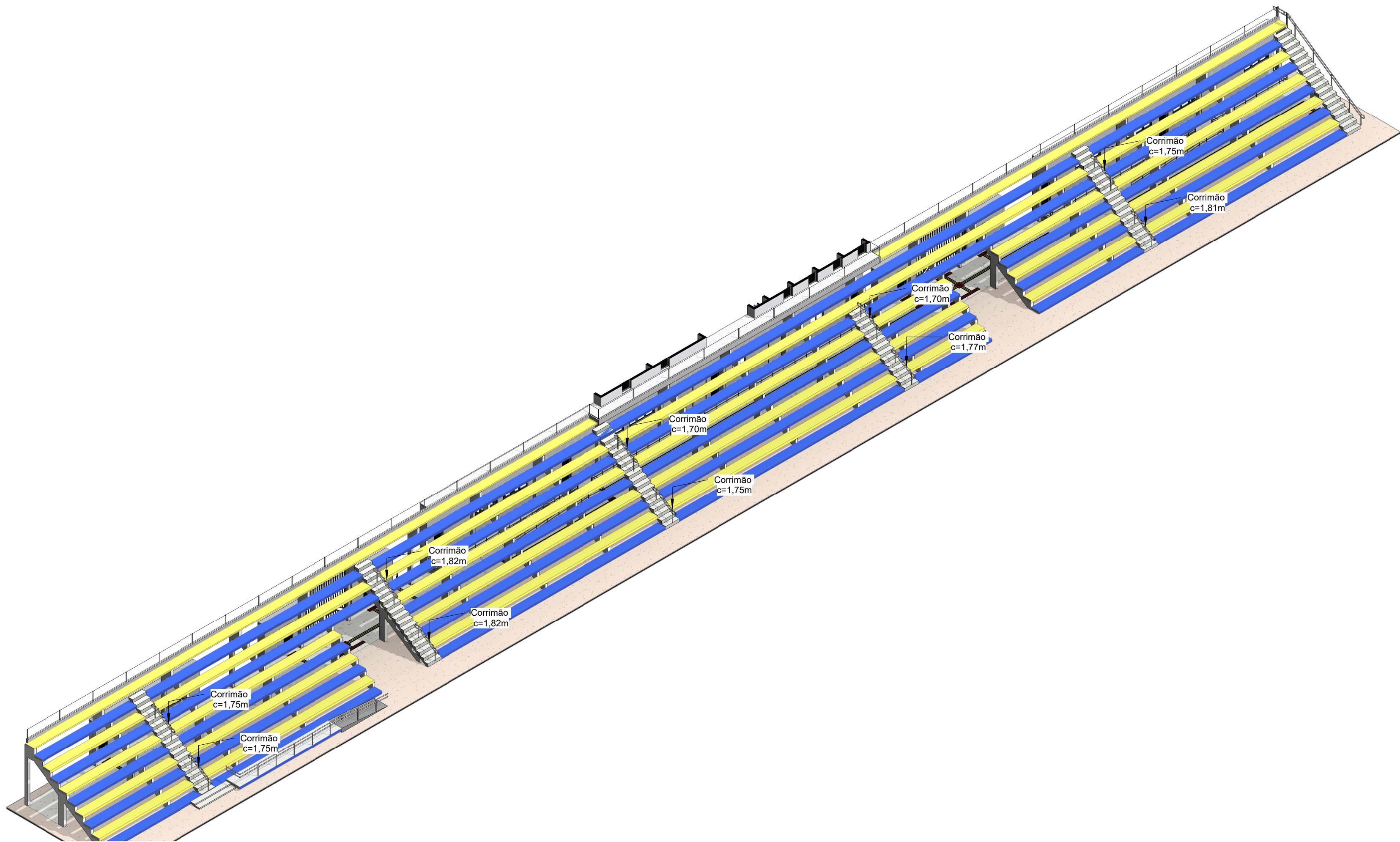

1 3D Arquibancada